



**Divisione  
PROFESSIONISTI  
DELLA SANITÀ**

$$A \times L =$$

La formula perfetta per  
trovare personale sanitario

**Al centro, le persone. Sempre.**



Siamo la divisione di AxL dedicata esclusivamente al settore sanitario e socio-assistenziale.

Supportiamo strutture sanitarie private, RSA, comunità, centri per disabili, case famiglia, poliambulatori e cliniche private in tutta Italia nella ricerca, selezione e inserimento di personale specializzato.

Siamo presenti su tutto il territorio nazionale, con un team dedicato e competente, capace di rispondere con tempestività e precisione alle esigenze di un settore in continua evoluzione.



Non ci limitiamo a trovare candidati. Troviamo persone.

Da noi ogni richiesta viene gestita con cura e attenzione:

- il cliente è seguito dall'inizio alla fine da un referente dedicato;
- anche quando la ricerca è assegnata a una filiale locale, la relazione non si interrompe mai.

Guarda e ascolta l'intervista a  
Sara Viscardi -  
Responsabile Divisione di  
Professionisti della Sanità  
[cliccando qui.](#)





In un mondo dove tutto corre, noi ci fermiamo ad ascoltare, per comprendere a fondo le esigenze, la cultura dell'organizzazione, ma anche i valori delle persone e delle strutture con cui lavoriamo.

E soprattutto, guardiamo oltre il CV: individuiamo il potenziale nascosto, cerchiamo di capire quale contributo potrà portare ogni persona al team in cui sarà inserita, in termini di benefici organizzativi, competenze tecniche e soft skills perché sappiamo che empatia, passione e attitudine hanno lo stesso valore delle competenze tecniche.



Tutto parte dall'ascolto autentico: del cliente, del contesto, delle esigenze cliniche e organizzative, ma anche delle persone che si candidano.



Siamo presenti in ogni fase, al fianco del cliente e della persona.

Affianchiamo strutture e personale anche nella gestione del cambiamento: nuovi turni, trasferimenti, nuove dinamiche di équipe.



Le strutture sanitarie con cui collaboriamo trovano in noi un partner attento, proattivo e flessibile.

Offriamo:

- selezione personalizzata di profili professionali: OSS, infermieri, educatori, fisioterapisti, assistenti di base, medici;
- sensibilità commerciale nella costruzione delle offerte, sempre su misura;
- aggiornamenti costanti e condivisione trasparente delle criticità e opportunità;
- gestione delle attività su tutto il territorio nazionale, in affiancamento a singole strutture, grandi gruppi e clienti con più sedi.



Alle e ai professionisti sanitari offriamo ascolto, valorizzazione e opportunità reali.

Ci impegniamo a:

- capire chi sono oltre il curriculum;
- offrire incarichi coerenti con il benessere personale e professionale;
- favorire la conciliazione tra vita privata e turni di lavoro;
- essere presenti, anche dopo l'inserimento, con un supporto continuo.

Crediamo che lavorare nella sanità sia molto più di un mestiere. È una missione. E noi ci impegniamo ogni giorno a riconoscere e valorizzare chi la sceglie.

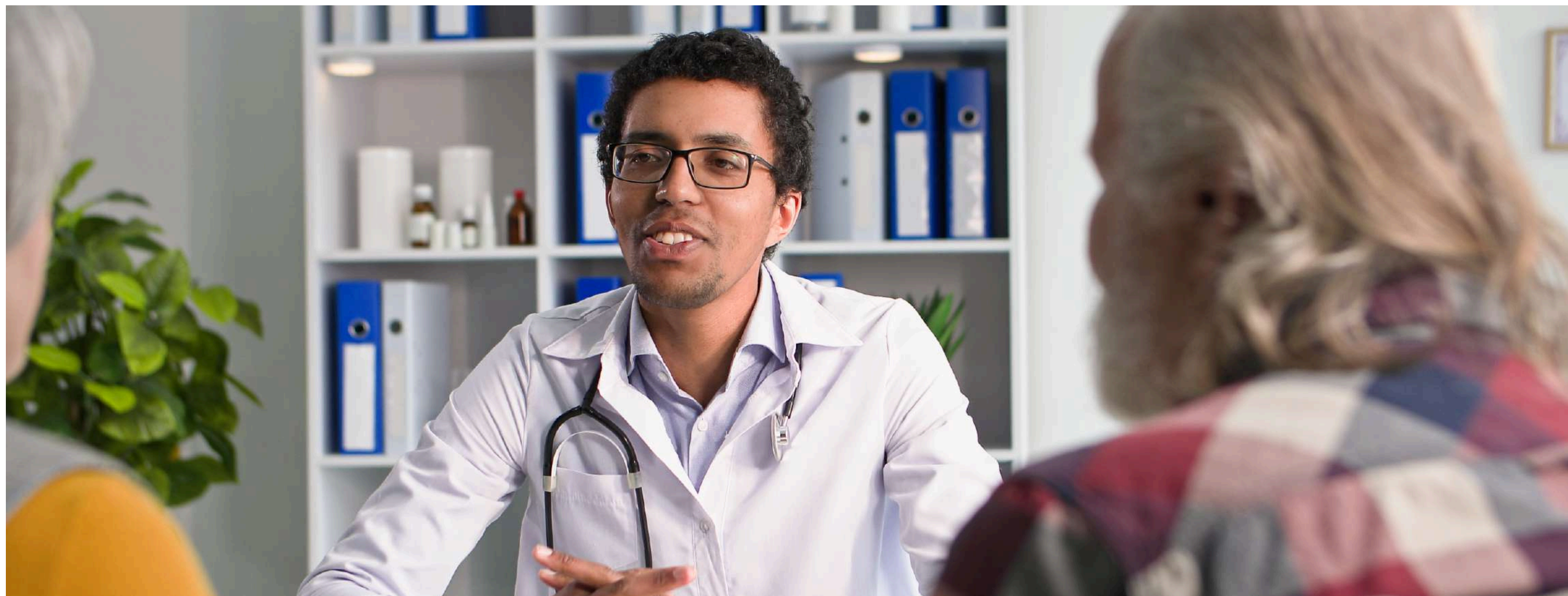

La nostra esperienza ci ha insegnato che, in ambito sanitario, non esistono soluzioni standard. Per questo, oltre alla selezione tradizionale, sviluppiamo progetti su misura per affrontare esigenze complesse e nuove sfide del settore.

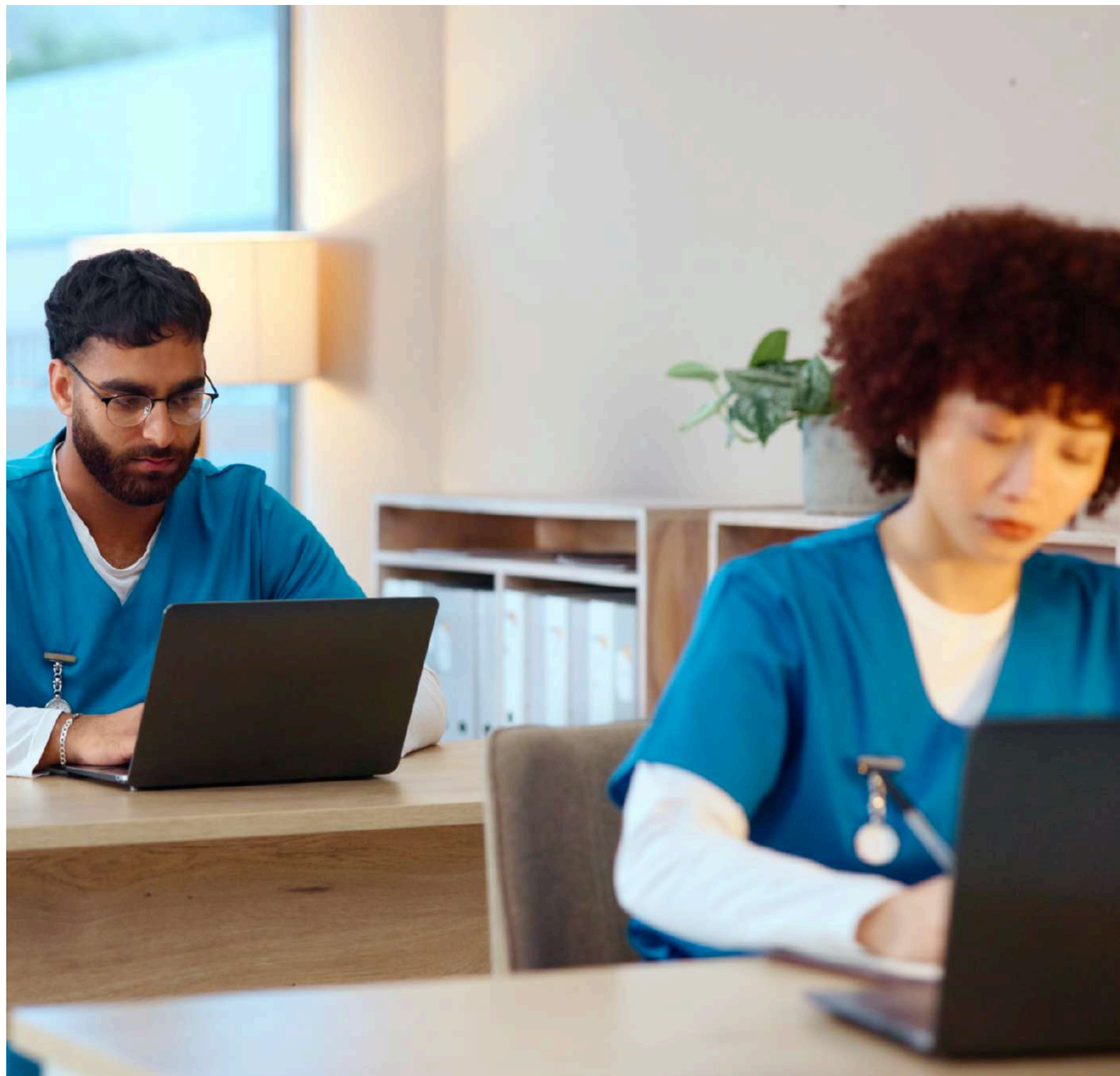

## Recruitment internazionale

In un contesto di crescente carenza di medici e infermieri, abbiamo attivato un progetto di selezione internazionale.

Partiamo dalle caratteristiche specifiche richieste dalla struttura sanitaria e individuiamo i Paesi con università e scuole di specializzazione d'eccellenza negli ambiti richiesti. Lì avviamo attività di scouting mirato per selezionare i profili più idonei.



Accompagniamo i professionisti selezionati in tutto il percorso di inserimento, supportandoli anche negli aspetti extra-professionali: dall'apprendimento dell'italiano alla ricerca dell'alloggio, dall'inserimento scolastico dei figli, fino all'orientamento culturale, per garantire una transizione serena e sostenibile.



## Progetto Sud-Nord

Molti professionisti risiedono nel Sud Italia, ma trovano reali opportunità nel Nord.  
Per questo ci facciamo carico non solo della selezione, ma anche del percorso di trasferimento e integrazione, considerando aspetti logistici, burocratici ed emotivi.

Proponiamo soluzioni abitative adeguate e supporto relazionale per ridurre l'impatto dello spostamento e favorire un inserimento che sia, prima di tutto, umano.



## Formazione

Crediamo che la competenza tecnica debba sempre camminare insieme alla crescita personale e relazionale.

Per questo attiviamo percorsi formativi su misura, pensati per rispondere sia alle esigenze operative sia a quelle umane del lavoro in ambito sanitario.



Offriamo corsi specifici, come quelli per ASA – Assistenti Sanitari Ausiliari, e percorsi dedicati all'intero personale sanitario, con un focus particolare su temi trasversali legati all'umanizzazione delle cure:

- comunicazione non violenta;
- comunicazione assertiva;
- sensibilizzazione culturale e inclusività;
- gestione dello stress e delle emergenze emotive;
- cura della relazione con pazienti e familiari.



Questi corsi non solo potenziano le competenze professionali, ma contribuiscono a migliorare la qualità della vita lavorativa, il benessere interno alle strutture e la qualità dell'esperienza di cura per ogni persona coinvolta.

## I nostri punti di forza



## Competenza settoriale autentica

Analizziamo il fabbisogno con precisione e valutiamo ogni profilo con attenzione, integrando titoli, esperienze e soft skills indispensabili in contesti di cura.



## Selezione come atto di responsabilità

Siamo consapevoli che non selezioniamo “risorse”, ma persone che avranno un impatto sulla vita di altre persone. Per questo la nostra attenzione va oltre il curriculum.



## Un unico referente, anche per progetti complessi

Ogni cliente ha un referente unico e dedicato, che segue l'intero percorso: dalla definizione del bisogno all'inserimento delle risorse, fino al monitoraggio post-assunzione. Anche nei progetti multilocati.



## Database esclusivo e ricerca attiva su mappatura nazionale

Da oltre dieci anni alimentiamo un database verticale, composto esclusivamente da professionisti e professioniste del settore sanitario. Lavoriamo quotidianamente su questa mappatura, effettuando una ricerca continua e proattiva per identificare le persone più adatte alle esigenze attuali e future delle strutture sanitarie.



## Aggiornamento costante, reale

Ci manteniamo costantemente informati su normative, prassi e cambiamenti che riguardano il settore sanitario. È così che possiamo offrire consulenza aggiornata e coerente con le evoluzioni del mercato.



Che tu sia un professionista sanitario o una struttura alla ricerca di personale specializzato, AxL – Professionisti della Sanità è il partner che ti accompagna, ti ascolta e costruisce con te percorsi di valore.

Divisione Professionisti della Sanità

**Al centro, le persone. Sempre.**



$A \times L =$

La formula perfetta per  
trovare personale sanitario





**Divisione**  
**Professionisti della Sanità**

**Operiamo in tutta Italia**

**+39 035-49.95.714**

**sanita@aperelle.it**