



*arl* Agenzia per il Lavoro

**CLOSE TO YOU**

BADANTI, BABY SITTER, DOMESTICI

A x L =

La formula perfetta per  
per prendersi cura  
dei tuoi affetti



Guarda e ascolta l'intervista  
a Monica Forneris -  
National Business Manager di  
Close to You [cliccando qui.](#)







AxL S.p.A. – Agenzia per il Lavoro è nata nel 2004 con un obiettivo chiaro: **porre le persone e il loro benessere al centro della propria attività.**

Dal 2019 è attiva la divisione Close To You dedicata alla ricerca e selezione di personale per il supporto familiare.



Il nostro team gestisce badanti,  
baby-sitter e domestici che, con  
un contratto di somministrazione,  
**affiancheranno le famiglie nella  
gestione delle attività quotidiane.**







garantire il benessere delle persone da assistere, bambini e anziani,  
e la pulizia impeccabile delle case, è parte della nostra missione:  
**per questo proponiamo soluzioni personalizzate per l'assistenza familiare, nel  
rispetto delle esigenze e dei desideri di ciascun assistito e della sua famiglia.**



# I vantaggi di scegliere Close To You

Mettiamo a disposizione personale qualificato:

**la selezione dei collaboratori tiene conto delle competenze tecniche, dell'atteggiamento empatico e di cura nei confronti delle persone da accudire e delle esperienze precedenti.**







La selezione del collaboratore avviene in funzione delle caratteristiche del contesto in cui opererà e della famiglia che affiancherà: **cerchiamo di realizzare il miglior match possibile, individuando tra i nostri collaboratori chi è più vicino alle preferenze, alla routine e alle sfide specifiche di ogni realtà familiare.**

# 3



Il benessere è anche questione di relazione:

**non basta fornire assistenza pratica, per questo promuoviamo l'interazione sociale e la connessione emotiva.**

Un ambiente sereno ha un impatto positivo sulla qualità della vita.





**Il dialogo con la famiglia è costante:** aggiorniamo sempre i familiari sull'andamento del servizio, sulle condizioni di salute dell'assistito e sui progressi dei bambini e in merito a eventuali necessità specifiche.

Ci facciamo carico di tutti gli adempimenti amministrativi e della gestione del rapporto di lavoro, **sollevando la famiglia da qualunque aspetto burocratico.**





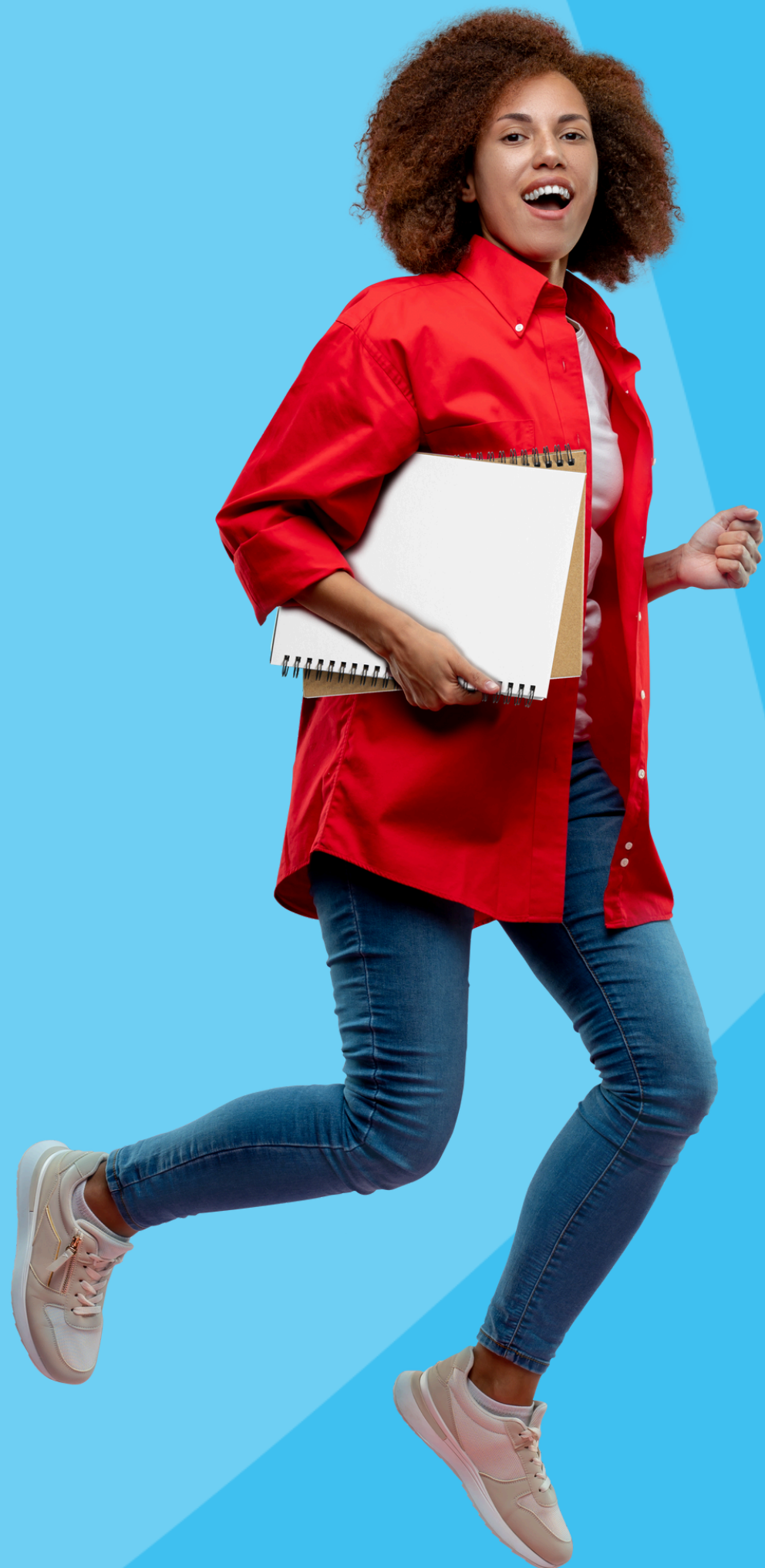

$A \times L =$

La formula perfetta per  
prendersi cura  
dei tuoi affetti





**Operiamo nell'area di  
Milano città e provincia.**

**+ 39 347.49.65.476  
closetoyou@aperelle.it**